IWH-Konjunkturbarometer*

Ostdeutsche Wirtschaft holt beim Wachstum auf

Reales Bruttoinlandsprodukt in Mio. Euro und Veränderung gegenüber Vorquartal in %

- kalender- und saisonbereinigter Verlauf -

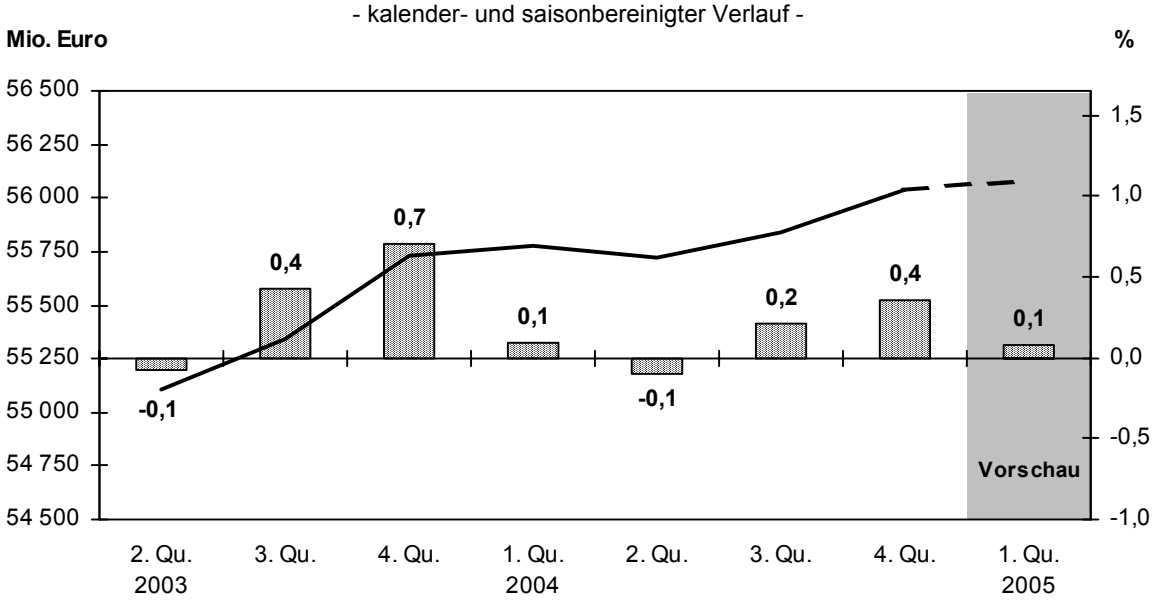

Quelle: Vierteljährliche VGR des IWH für Ostdeutschland, Stand: 1. März 2005.

Die ostdeutschen Bundesländer (ohne Berlin) waren laut ersten Berechnungen der amtlichen Statistik 2004 beim Wachstum des Bruttoinlandsprodukts mit dem früheren Bundesgebiet fast gleichauf. Ausschlaggebend war der kräftige Anstieg der Wertschöpfung im Verarbeitenden Gewerbe von 9,6%. Diese Zuwachsrate lag in allen neuen Bundesländern über dem gesamtdeutschen Durchschnitt von 5,1%. In Sachsen wurde mit 13% deutschlandweit der Spitzenwert erzielt. Zudem weist der zuständige Arbeitskreis der Statistischen Landesämter jetzt für 2002 einen signifikant stärkeren Zuwachs der gesamtwirtschaftlichen Produktion in den neuen als in den alten Bundesländern aus. Die von Sondereffekten zur Beseitigung der Flutschäden geprägte Entwicklung im Jahr 2003 hat auch nach dem neuen Rechenstand für ein kräftigeres Wachstum des Bruttoinlandsprodukts in den neuen Bundesländern gesorgt, sodass auf das Schrumpfungsjahr 2001 zwei – wenn auch schwache – Aufholjahre beim Wachstum folgten.

Überrascht hat im vergangenen Jahr der vom IWH errechnete unterjährige Verlauf des Produktionswachstums in Ostdeutschland. Während nach dem Exportboom in der ersten Jahreshälfte die Wirtschaft im Westen stagnierte, legte die ostdeutsche zu. Neben der Industrie trug dazu seit dem Herbst auch das Baugewerbe bei. Die Wertschöpfung in Handel, Gastgewerbe und bei personenbezogenen Dienstleistern war dagegen infolge der Konsumflaute weiterhin leicht rückläufig, im Bereich Verkehr und Nachrichtenübermittlung sowie bei unternehmensbezogenen Dienstleistern stieg sie geringfügig.

Nach ersten Schätzungen für das laufende Quartal hat die gesamtdeutsche Wachstumsdelle jetzt die ostdeutsche Wirtschaft erreicht. Ende 2004 haben sich die Geschäftsaussichten in Industrie und Baugewerbe eingetrübt, und die Bestellungen im Verarbeitenden Gewerbe, die der Produktion in der Regel einige Monate vorauseilen, waren rückläufig. Im Bauhauptgewerbe stagnierten sie. Die gütermäßige Zusammensetzung der Auftragseingänge im Verarbeitenden Gewerbe spricht jedoch gegen ein längeres Anhalten der Schwäche. Im Vorleistungsgüterbereich, der in der konjunkturellen Hierarchie der Branchen als Frühindikator gilt, zog die Nachfrage kräftig an.

Udo.Ludwig@iwh-halle.de

* Zur Berechnung des IWH-Konjunkturbarometers für Ostdeutschland siehe IWH, Wirtschaft im Wandel 16/2003, S. 471 f.